

# กระดาษคำตอบ

# NINE100.COM

## คำแนะนำ

- ใช้ดินสอดำ 2B ขึ้นไป ระบายวงกลมทุกวงที่ต้องการให้คำตอบ
- ถ้าต้องการแก้ไข ให้ใช้ยางลบลบให้สะอาดก่อน จึงระบายวงใหม่
- ห้ามขีดเขียนสิ่งอื่นใดนอกเหนือจากที่ระบุไว้

## ตัวอย่าง

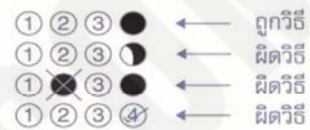

1 ① ② ③ ④	26 ① ② ③ ④	51 ① ② ③ ④	76 ① ② ③ ④	101 ① ② ③ ④	126 ① ② ③ ④
2 ① ② ③ ④	27 ① ② ③ ④	52 ① ② ③ ④	77 ① ② ③ ④	102 ① ② ③ ④	127 ① ② ③ ④
3 ① ② ③ ④	28 ① ② ③ ④	53 ① ② ③ ④	78 ① ② ③ ④	103 ① ② ③ ④	128 ① ② ③ ④
4 ① ② ③ ④	29 ① ② ③ ④	54 ① ② ③ ④	79 ① ② ③ ④	104 ① ② ③ ④	129 ① ② ③ ④
5 ① ② ③ ④	30 ① ② ③ ④	55 ① ② ③ ④	80 ① ② ③ ④	105 ① ② ③ ④	130 ① ② ③ ④
6 ① ② ③ ④	31 ① ② ③ ④	56 ① ② ③ ④	81 ① ② ③ ④	106 ① ② ③ ④	131 ① ② ③ ④
7 ① ② ③ ④	32 ① ② ③ ④	57 ① ② ③ ④	82 ① ② ③ ④	107 ① ② ③ ④	132 ① ② ③ ④
8 ① ② ③ ④	33 ① ② ③ ④	58 ① ② ③ ④	83 ① ② ③ ④	108 ① ② ③ ④	133 ① ② ③ ④
9 ① ② ③ ④	34 ① ② ③ ④	59 ① ② ③ ④	84 ① ② ③ ④	109 ① ② ③ ④	134 ① ② ③ ④
10 ① ② ③ ④	35 ① ② ③ ④	60 ① ② ③ ④	85 ① ② ③ ④	110 ① ② ③ ④	135 ① ② ③ ④
11 ① ② ③ ④	36 ① ② ③ ④	61 ① ② ③ ④	86 ① ② ③ ④	111 ① ② ③ ④	136 ① ② ③ ④
12 ① ② ③ ④	37 ① ② ③ ④	62 ① ② ③ ④	87 ① ② ③ ④	112 ① ② ③ ④	137 ① ② ③ ④
13 ① ② ③ ④	38 ① ② ③ ④	63 ① ② ③ ④	88 ① ② ③ ④	113 ① ② ③ ④	138 ① ② ③ ④
14 ① ② ③ ④	39 ① ② ③ ④	64 ① ② ③ ④	89 ① ② ③ ④	114 ① ② ③ ④	139 ① ② ③ ④
15 ① ② ③ ④	40 ① ② ③ ④	65 ① ② ③ ④	90 ① ② ③ ④	115 ① ② ③ ④	140 ① ② ③ ④
16 ① ② ③ ④	41 ① ② ③ ④	66 ① ② ③ ④	91 ① ② ③ ④	116 ① ② ③ ④	141 ① ② ③ ④
17 ① ② ③ ④	42 ① ② ③ ④	67 ① ② ③ ④	92 ① ② ③ ④	117 ① ② ③ ④	142 ① ② ③ ④
18 ① ② ③ ④	43 ① ② ③ ④	68 ① ② ③ ④	93 ① ② ③ ④	118 ① ② ③ ④	143 ① ② ③ ④
19 ① ② ③ ④	44 ① ② ③ ④	69 ① ② ③ ④	94 ① ② ③ ④	119 ① ② ③ ④	144 ① ② ③ ④
20 ① ② ③ ④	45 ① ② ③ ④	70 ① ② ③ ④	95 ① ② ③ ④	120 ① ② ③ ④	145 ① ② ③ ④
21 ① ② ③ ④	46 ① ② ③ ④	71 ① ② ③ ④	96 ① ② ③ ④	121 ① ② ③ ④	146 ① ② ③ ④
22 ① ② ③ ④	47 ① ② ③ ④	72 ① ② ③ ④	97 ① ② ③ ④	122 ① ② ③ ④	147 ① ② ③ ④
23 ① ② ③ ④	48 ① ② ③ ④	73 ① ② ③ ④	98 ① ② ③ ④	123 ① ② ③ ④	148 ① ② ③ ④
24 ① ② ③ ④	49 ① ② ③ ④	74 ① ② ③ ④	99 ① ② ③ ④	124 ① ② ③ ④	149 ① ② ③ ④
25 ① ② ③ ④	50 ① ② ③ ④	75 ① ② ③ ④	100 ① ② ③ ④	125 ① ② ③ ④	150 ① ② ③ ④

## NINE100.COM

ทดสอบความรู้ความสามารถ ด้วยวิธีสอบข้อเขียน ข้อสอบปรนัย 4 ตัวเลือก

1.  $1+2+3+4+\dots+50 = ?$

1. 1200

2. 1225

3. 1250

4. 1275

2.  $50+51+52+\dots+100 = ?$

1. 3820

2. 3825

3. 3845

4. 3875

3. A มีเงิน  $\frac{3}{4}$  ของ B และ C มีเงิน  $\frac{4}{7}$  ของ A ถ้า B มีเงินมากกว่า C อยู่ 36 บาท แล้ว A มีเงินกี่บาท

1. 27.50

2. 36

3. 47.25

4. 63

4. จำนวน 2 จำนวน มีค่าต่างกันเท่ากับ 2 และมีผลรวมเท่ากับ 30 สองเท่าของจำนวนที่มีค่าน้อยตรงกับข้อใด

1. 26

2. 28

3. 30

4. 32

5. ปี พ.ศ.2554 แม่ค้าขายขนมสอดไส้ในราคา 3 ห่อ 10 บาท ต่อมาปี พ.ศ.2555 แม่ค้าขายขนมสอดไส้ในราคา 4 ห่อ 20 บาท แม่ค้าขึ้นราคาขนมสอดไส้กี่เปอร์เซ็นต์

1. 30%

2. 40%

3. 50%

4. 60%

6. ห้องสมุดแห่งหนึ่ง มีหนังสือประเภทนวนิยายคิดเป็น 28% ของหนังสือทั้งหมด ที่เหลือจะเป็นหนังสือประเภทอื่นที่ไม่ใช่นวนิยาย ถ้าห้องสมุดแห่งนี้มีหนังสือประเภทอื่นที่ไม่ใช่นวนิยายมากกว่านวนิยายอยู่ 1,980 เล่ม ห้องสมุดแห่งนี้มีหนังสือทั้งหมดกี่เล่ม

1. 3,600

2. 4,000

3. 4,500

4. 5,400

7. รูปสี่เหลี่ยมเหลี่ยม จะมีเส้นทแยงมุมกี่เส้น

1. 10 เส้น

2. 26 เส้น

3. 50 เส้น

4. 65 เส้น

8. นายเม้นมีเงินเดือน 4X จ่ายค่าเช่าบ้าน X เหลือเงิน 30,000 จงหาค่า X

- |           |           |
|-----------|-----------|
| 1. 40,000 | 2. 30,000 |
| 3. 20,000 | 4. 10,000 |

9. ผลรวมของเลขจำนวนเต็ม 7 ตัว เรียงกันมีค่า 1365 อยากทราบว่าจำนวนที่มากที่สุดคือ

- |        |        |
|--------|--------|
| 1. 199 | 2. 198 |
| 3. 197 | 4. 196 |

10. ถ้า  $4*2 = 3$

และ  $5*1 = 3$

แล้ว  $2*6 = ?$

- |      |      |
|------|------|
| 1. 4 | 2. 6 |
| 3. 2 | 4. 8 |

11. สี่เหลี่ยมผืนผ้าความกว้าง 20.5 นิ้ว ความยาว 42.75 นิ้ว ถ้าความกว้างเพิ่มขึ้น 10% แต่ความยาวลดลง 10% พื้นที่จะเป็นอย่างไร

- |             |                 |
|-------------|-----------------|
| 1. เท่าเดิม | 2. เพิ่มขึ้น 1% |
| 3. ลดลง 1%  | 4. ลดลง 4%      |

12. พ่อมีเงิน 1,400 บาท แบ่งให้พี่คนโต 7 ส่วน ให้ลูกคนกลางและคนเล็ก 7 ส่วน โดยคนกลางได้มากกว่าคนเล็ก 300 บาท อยากทราบว่าลูกคนเล็กได้เงินกี่บาท

- |            |            |            |            |
|------------|------------|------------|------------|
| 1. 200 บาท | 2. 300 บาท | 3. 400 บาท | 4. 500 บาท |
|------------|------------|------------|------------|

13. นายปรีชา ได้รับดอกเบี้ยจากธนาคาร 500 บาท อัตราดอกเบี้ย 5% ต่อปีเป็นเวลา 1 ปี อยากทราบว่านายปรีชา นำเงินไปฝากธนาคารเท่าไร

- |           |           |
|-----------|-----------|
| 1. 8,000  | 2. 10,000 |
| 3. 12,000 | 4. 15,000 |

14. ครอบครัวหนึ่งมีสมาชิก 6 คน ถ้าครอบครัวนี้มีอายุเฉลี่ย 27 ปี แล้วอีก 4 ปีข้างหน้าครอบครัวนี้จะมีอายุเฉลี่ยเท่ากับเท่าใด

- |          |          |
|----------|----------|
| 1. 27 ปี | 2. 29 ปี |
| 3. 31 ปี | 4. 33 ปี |





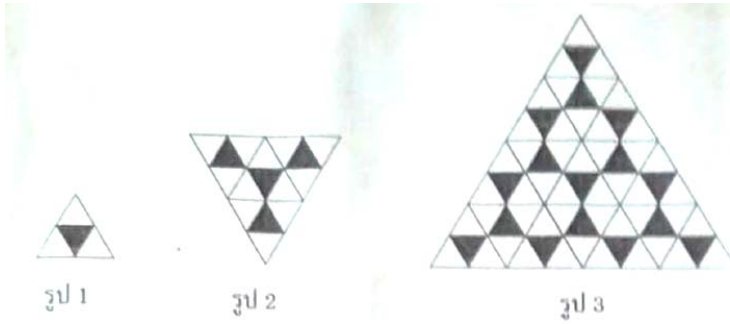

28. จากรูปดังกล่าว พิจารณาว่า รูปที่ 6 จะมี  ทั้งหมดกี่รูป

- |              |              |
|--------------|--------------|
| 1. 768 รูป   | 2. 1,024 รูป |
| 3. 2,244 รูป | 4. 3,072 รูป |

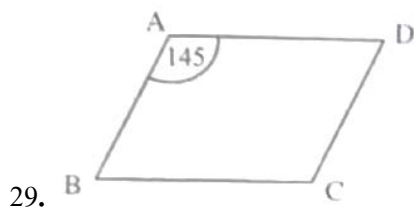

29. จากรูป ABCD เป็นรูปสี่เหลี่ยมด้านขนาน จงหา  $\angle C$

- |               |               |
|---------------|---------------|
| 1. $25^\circ$ | 2. $35^\circ$ |
| 3. $40^\circ$ | 4. $45^\circ$ |

30. ในการแข่งขันฟุตบอลจำนวนครั้งที่ชนะต่อจำนวนครั้งที่ลงแข่งขันเป็น 3 ต่อ 4 ถ้าลงแข่ง 32 ครั้ง ผลการแข่งขันที่แพ้เป็นเท่าใด

- |       |       |
|-------|-------|
| 1. 1  | 2. 8  |
| 3. 10 | 4. 12 |

31. ถ้า  $x:y:z = 11:3:1$  และ  $x-y+z = 45$  แล้ว  $x+y+z$  มีค่าเท่าใด

- |       |       |
|-------|-------|
| 1. 60 | 2. 65 |
| 3. 70 | 4. 75 |

32. ลูกเสือหมู่หนึ่งยื่นเข้าแถวเรียงเป็นรูปสามเหลี่ยมโดยให้ แถวที่ 1 มี 1 คน แถวต่อมาเพิ่มขึ้นแถวละ 1 คน ปรากฏว่าแถวสุดท้ายมี 15 คน อยากทราบว่าลูกเสือมีทั้งหมดกี่คน

- |           |           |
|-----------|-----------|
| 1. 120 คน | 2. 125 คน |
| 3. 130 คน | 4. 135 คน |

33. ก่อตั้งสี่เหลี่ยมจัตุรัสมีความยาวของเส้นขอบทุกเส้นรวมกันเท่ากับ 60 นิ้ว ถ้ามว่ากล่องใบดังกล่าวมี ปริมาตรเท่ากับลูกบาศก์นิ้ว

- |        |        |
|--------|--------|
| 1. 64  | 2. 125 |
| 3. 216 | 4. 512 |

34. 30% ของ 120 ต่างจาก 25% ของ 200 เท่าไร

- |       |       |       |       |
|-------|-------|-------|-------|
| 1. 10 | 2. 12 | 3. 14 | 4. 16 |
|-------|-------|-------|-------|

35. นักเรียนห้องหนึ่งมี 52 คน เลือกเรียนวิชาภาษาอังกฤษ 30 คน เลือกเรียนวิชาคณิตศาสตร์และวิชา ภาษาอังกฤษ 17 คน และนักเรียนทุกคนเลือกเรียนอย่างน้อย 1 วิชา มีนักเรียนกี่คนที่เลือกเรียนวิชา คณิตศาสตร์

- |          |          |          |          |
|----------|----------|----------|----------|
| 1. 22 คน | 2. 35 คน | 3. 39 คน | 4. 41 คน |
|----------|----------|----------|----------|

36. นักเรียน 12 คน ใส่แว่นตา 8 คน ใส่นาฬิกา 6 คน จงหาว่ามีนักเรียนกี่คนที่ใส่ทั้งแว่นตาและนาฬิกา

- |      |      |
|------|------|
| 1. 1 | 2. 2 |
| 3. 3 | 4. 4 |

37. ลูกเต๋าลูกหนึ่งมีความยาวขอบ ทุกด้านรวมกันเป็น 72 เซนติเมตร อยากทราบว่ปริมาตรของลูกเต๋านี้ เป็นเท่าใด

- |               |               |
|---------------|---------------|
| 1. 125 ลบ.ซม. | 2. 216 ลบ.ซม. |
| 3. 343 ลบ.ซม. | 4. 512 ลบ.ซม. |

38. เลขใดมีค่ามากที่สุด

- |              |              |
|--------------|--------------|
| 1. $2^{125}$ | 2. $8^{60}$  |
| 3. $4^{75}$  | 4. $16^{40}$ |

39. ถ้า  $|2x+4| = |x-5|$  แล้ว  $x$  มีค่าเท่าใด

- |                          |                           |
|--------------------------|---------------------------|
| 1. -9 หรือ $\frac{1}{3}$ | 2. 9 หรือ $\frac{1}{3}$   |
| 3. 9 หรือ $-\frac{1}{3}$ | 4. -9 หรือ $-\frac{1}{3}$ |

40. ถ้า  $3*4 = 11$

และ  $4*1 = 6$

แล้ว  $4*3 = ?$

1. 10

2. 11

3. 12

4. 16

41. ข้อใดเป็นคำซ้อนเพื่อความหมายทุกคำ

1. ไหญ่โต โยววย

2. โซเซ อับจน

3. ผลักไส โหวกเหวก

4. กักขัง ดึงดัน

42. ข้อใดเป็นคำมูลทั้งหมด

1. ช้างเผือก น้ำตาล อร่อย

2. จระเข้ กะละมัง อากาศ

3. จำปี จำปา จำไ้

4. ทวีป ดาวตก นาฬิกา

43. ข้อใดใช้คำกระชับ

1. ฉันมองดวงดาวบนท้องฟ้ายามราตรีทุกคำกั้นเมื่อฟ้ามีดลงปราศจากแสงอื่น

2. บางคืนฉันอาจมองเห็นดวงดาวมากมายหลากหลาย ต่างชนิดต่างขนาด

3. ในวันนี้จะมีการมอบรางวัลสุพรรณหงส์ทองคำที่โรงละครแห่งชาติ

4. รางวัลลูกโลกทองคำเป็นรางวัลที่ดารารหลายคนหมายปองมุ่งหวังจะครอบครอง

44. ข้อใดสื่อภาพและเสียงได้เด่นชัดที่สุด

1. กบกระโดดโยกเยกอย่างทุกอย่างเดิน เขยื้อนเขินชอบขวยขวยขวยกาย

2. เจียมตลิ่งจิวามตระหง่านยอด ระกะกอดเกะกะกิ้งไสว

3. ยามกระสอบกรอบแกรบกระไกรกริก กลักพริกพลิกแพลงตะแคงหงาย

4. ทั้งจากที่จากคลองเป็นสองซ้อ ยังจากจากอนั้นก็ขึ้นในครองขวาง

45. ข้อใดเป็นความหมายของคำประสม

1. นำคำที่ไม่มีความหมายมารวมกัน

2. นำคำที่มีความหมายต่างกันมารวมกัน

3. นำคำที่มีความหมายเหมือนกันมารวมกัน

4. นำคำที่มีความหมายตรงกันข้ามกันมารวมกัน



46. ข้อใดเป็นคำเป็นทุกคำ

1. แต่อย่างย้ายทรายฝุ่นขย่นยุบ
2. ยิ่งเหยียบฟุบขาแข็งให้แข็งจึง
3. ยิ่งจวนเย็นเส้นตายให้ตายตั้ง
4. คูเหมือนหนึ่งเหยียบ โคลนให้โอนเอน

47. ข้อใดใช้คำสำนวนบอกความสัมพันธ์ของประโยคแตกต่างจากข้ออื่น

1. ฉัน ไปรอเธอตั้งนานก็ไม่เห็นมา เลยกลับบ้าน
2. สักดาหนี่ไม่ว่างต้องไปเมืองเพชรฯ จึงต้องลาออกจากงาน
3. เขาต้องดูแลพ่อที่ป่วยหนัก จึงต้องลาออกจากงาน
4. แม่ทำงานหนักมาตั้งแต่เด็ก จนไม่มีเวลาดูแลสุขภาพตัวเอง

48. ข้อใดใช้สำนวนไม่ถูกต้อง

1. นายตำรวจ 2 นายเข้ากันได้เป็นปีเป็นขลุ่ย
2. เพื่อให้เกิดความกระจ่างชัดลึงตุ้แจ่งสี่เบี้ยแก่นักข่าว
3. เรื่องนี้เธอตะกระไดพลอยโจนไปกับเขาด้วย ทั้งๆที่ไม่มีเจตนาทำผิด
4. การทำความดีแบบคงเส้นคงวาแสดงถึงคุณภาพความคิดและจิตใจของผู้กระทำ

49. “ดอกนวมแมว” คำสุภาพคือ

- |                |                 |
|----------------|-----------------|
| 1. ดอกก้นพาร์  | 2. ดอกช่อนกลั่น |
| 3. ดอกผักสามหา | 4. ดอกมณฑาขาว   |

50. “ผักปอด” คำสุภาพ คือ

- |                |              |
|----------------|--------------|
| 1. ผักบ๊วยผาสะ | 2. ผักตบ     |
| 3. ผักกระเฉด   | 4. ผักนางรีน |

51. ชื่อกีฬาประเภทใดเป็นคำที่มาจากภาษาอังกฤษ

- |              |           |
|--------------|-----------|
| 1. ยูโด      | 2. กรีฑา  |
| 3. บาสเกตบอล | 4. ตะกร้อ |

52. คำประพันธ์ต่อไปนี้ไม่ใช่กลวิธีตามข้อใด

“พระคุณดวงเพียบพื้น ภูวดล

เต็มดรดลดแหล่งบน บ่อนใต้

พระเกิดพระก่อชนม์ ชุบชีพ มานา

เกรงบ่ทันลูกได้ กลับเต้าตอบสนอง”

- |              |                  |
|--------------|------------------|
| 1. บุคคลวัต  | 2. อติพจน์       |
| 3. แผลงศัพท์ | 4. สัมผัสพยัญชนะ |

53. ข้อใดเหมาะสมที่จะเติมในช่องว่างที่กำหนดให้

นุช : แนน เสาร์นี้เธอทำอะไรรีป่าวจะ ไปเดินห้างกันไหม

แนน : .....

นุช : ก็ได้จะ ดีเหมือนกัน เราไม่ค่อยได้ไป เจอกัน 10 โมงนะ

1. ไม่ชอบเลยห้าง ชวนขายป่านไปเถอะ
2. ไปทำไมกันห้าง ถ้าไปที่อื่นค่อน่าสนใจหน่อย
3. ไปห้างอีกแล้วหรอ มีแต่ของซ้ำๆ ไปตลาดน้ำดีกว่า
4. ว่าจะไปซื้อของสักหน่อย ตอนค่ำ จะมีงานเลี้ยงที่บ้าน

54. บทประพันธ์ต่อไปนี้ข้อใดมีการใช้โวหารแบบสัญลักษณ์

- |                           |                               |
|---------------------------|-------------------------------|
| 1. โอ้แต่อกวันทองเอ๋ย     | 2. ไม่ควรเลยที่จะแหกเป็นผุยผง |
| 3. จะครองตัวไว้โยให้คืนคง | 4. เสมือนหงส์ปีกหักลงปลัดดม   |

55. คำซ้ำในข้อใดแสดงความเป็นพหูพจน์

- |                             |                        |
|-----------------------------|------------------------|
| 1. เอาหนังสือไปวางเป็นชั้นๆ | 2. เด็กๆไปเรียนหนังสือ |
| 3. เขาพูดได้งูๆปลาๆ         | 4. เราไม่ทานอาหารพื้นๆ |

56. ข้อใดใช้ลักษณะนามไม่ถูกต้อง

1. วนอุทยานแห่งชาติภาคกลางมีจำนวน 10 แห่ง
2. สามเณรองค์นี้บรรพชามาตั้งแต่ต้นปีเป็นผู้ปฏิบัติดีปฏิบัติชอบ
3. มีด จอบ เสียมและกรรไกรทุกเล่มเป็นของมีคมต้องใช้อย่างระมัดระวัง
4. คุณเจน ญาณดีบ นิ่งสมาธิแล้วบอกว่ามีดวงวิญญูณหลายดวงรอรับบุญกุศลอยู่

57. ความสุขไม่ได้หมายถึงเสวตฉัตรหรือราชบัลลังก์ ตรงกันข้ามศิระะใครมีมงกุฎครอบศิระะนั้น ไม่มี  
ความสุขเลยชนิดเดียว ศิลปะในการครองชีพอย่างมีความสุขมีแต่เพียงว่าข้อใดไม่ใช่ทรศนะเกี่ยวกับความสุข  
ของผู้เขียน

1. อำนาจวาสนาไม่ได้ทำให้คนมีความสุข
2. ความสุขมีอยู่ทั่วไป แต่ไม่ใช่สิ่งที่หายาก
3. ความสุขหาง่าย แต่ต้องคอยเวลาและโอกาส
4. เมื่อมีโอกาสต้องรีบตัดดวงความสุข

58. ข้อใดเป็นภาษาระดับทางการทุกคำ

1. ออกบัตรเชิญ – รดน้ำแต่งงาน – คู่สมรส
2. รถประจำทาง – คนใช้รถใช้ถนน – ช่องเดินรถประจำทาง
3. ประชานในพิธี – องค์กรปาฐก – สดุดีเกียรติคุณ
4. จบการศึกษา – สัมฤทธิ์ผล – ประสาทปริญญาบัตร

59. ข้อใดเป็นคำสุภาพ

- |                 |               |
|-----------------|---------------|
| 1. มะเขืองาช้าง | 2. ต้นทองกวาว |
| 3. ขนมหี่หนู    | 4. ขนมหาล     |

60. ข้อใดใช้ถ้อยคำฟุ่มเฟือย

1. การจรรยาจรตีดขัดมาก เพราะเป็นวันเปิดภาคเรียน
2. ตำรวจเข้าทำการจับกุมผู้ต้องกาคติปล้นทรัพย์หลังทำการติดตามมานาน
3. อดีตข้าราชการชั้นผู้ใหญ่ร่วมมือกับเจ้าของบริษัทก่อสร้างก้วานซื้อที่ดินของชวานา
4. ผู้อำนวยการสำนักผังเมืองชี้แจงถึงความก้าวหน้าในการจัดสร้าง “สวนนคราภิรมย์”

61. ข้อใดกล่าวถึงข้อสังเกตลักษณะของคำที่มาจากภาษาเขมรได้ถูกต้อง

1. เป็นคำที่สะกดตรงตามมาตรา
2. มักมีคำควบกล้ำ
3. มีวรรณยุกต์หลากหลาย
4. ส่วนใหญ่มักจะเป็นคำราชาศัพท์

62. “ในกาแฟมีสารเคมีชื่อคาเฟอีน ซึ่งมีคุณสมบัติกระตุ้นทั้งด้านจิตใจและด้านประสาททางกายทำให้เกิดความสดชื่น คล่องแคล่ว ว่องไว ไม่ง่วงซึม ไม่ง่วงเหงาหาวนอน แต่สภาพดังกล่าวก็เป็นเพียงชั่วคราว บางคนดื่มกาแฟแล้วถึงกับนอนไม่กลับ เกิดอาการปวดศีรษะและระบบย่อยอาหารไม่ดี”

ประเด็นสำคัญกล่าวถึงเรื่องใด

1. ส่วนประกอบของกาแฟ
2. คุณและโทษของกาแฟ
3. สภาพร่างกายคนที่ดื่มกาแฟ
4. คุณสมบัติของกาแฟ

63. ข้อใดใช้ภาษาในการสื่อสารได้เหมาะสมที่สุด

1. “อาจารย์ฯ วันนี้อาจารย์แต่งตัวเก๋มากค่ะ” นักเรียนพูดกับครูเมื่อเข้าห้องสอน
2. “คุณแม่คะ วันเกิดปีนี้ลูกขอไปเดินกับเพื่อนๆ นะคะ” ลูกพูดกับแม่
3. “หัวหน้าครับ วันนี้ผมขอลาหยุดเพราะภรรยาผมป่วย” ลูกน้องพูดกับผู้บังคับบัญชา
4. “หนังเรื่องนี้ไม่น่าดูเลย ฉากก็ไม่ได้เรื่อง เนื้อหาที่ไร้สาระ” นักเรียนพูดรายงานหน้าชั้นให้เพื่อนๆ

และครูฟัง

64. ข้อใดไม่ใช่จุดเด่นของคำประพันธ์ต่อไปนี้

อันว่าโกสุมสโรชกีโรยราย่วงรสนธนู นวลผกาเกสร

หม่อมแมลงมาศภมรกีมีวมาเอา ชาติละอองอันละเอียด

เสียดแทรกไซร์สร้อยเสาวคนธ์ขจร

หึ่งหึ่งบินวะวู้ออนร้อนรื่องอยู่โคจรอบขอบจตุรสระศรีมัน

1. การสรรหาคำ
2. ภาพชัดเจน
3. เสียงไพเราะ
4. เนื้อความลึกซึ้ง

65. ปัญหาของแรงงานในภาคธุรกิจอสังหาริมทรัพย์ไม่ใช่อยู่ที่การขาดแคลนแรงงานหรือค่าจ้างสูงเท่านั้น แต่อยู่ที่การพึ่งประสิทธิภาพของแรงงานมากกว่า ในอดีตนั้นแรงงานในการก่อสร้างไม่สามารถพัฒนาประเทศจำเป็นต้องมีการพัฒนาคนในงานส่วนนี้ต้องมีการจัดทรัพยากรบุคคลใหม่ ให้มีทักษะและต้องบำรุงคนเหล่านี้ไว้ให้ได้”

ข้อความข้างต้นใช้กลวิธีใดในการอธิบาย

1. การอธิบายตามลำดับขั้นตอน
2. การใช้ตัวอย่าง
3. การชี้สาเหตุและผลลัพธ์ที่สัมพันธ์กัน
4. การกล่าวซ้ำด้วยถ้อยคำที่แปลกออกไป

66. Whenever the old woman hears a sad story, she \_\_\_\_\_

1. weeps
2. will weep
3. is working
4. has wept

67. I know the he \_\_\_\_\_ in the library at this moment.

1. works
2. has worked
3. is working
4. was working

68. “Did Mary come here and visit?”

“She \_\_\_\_\_ twice since March 1974”

1. visited here
2. was visiting
3. has visited
4. visited

69. A : I'll pick you up at the airport tonight.

B : \_\_\_\_\_

1. Thank you very much
2. Oh, my goodness
3. Not at all
4. Absolutely

70. A : It's warm in here. Do you mind if I open the window?

B : \_\_\_\_\_

1. I'm sorry
2. Go ahead.
3. Yes, I do
4. Than you

71. You want to borrow your friend's dictionary. You ask, " \_\_\_\_\_ "

1. Can I lend you a dictionary
2. May I borrow your dictionary
3. May I borrow a dictionary
4. Can I lend your dictionary

72. We hunted for the pirate's buried \_\_\_\_\_

- |             |               |
|-------------|---------------|
| 1. treasure | 2. gloom      |
| 3. brood    | 4. abhorrence |

73. He \_\_\_\_\_ great treasures.

- |             |              |
|-------------|--------------|
| 1. forced   | 2. amassed   |
| 3. inferred | 4. initiated |

74. An encyclopedia has a \_\_\_\_\_ of information

- |                |             |
|----------------|-------------|
| 1. wealth      | 2. newborn  |
| 3. intelligent | 4. obstacle |

75. According to Yingluck's speech, the OIL price will be increased

- |         |         |
|---------|---------|
| 1. harm | 2. fule |
| 3. gas  | 4. film |

76. You should hand in your exercise now. It \_\_\_\_\_ an hour ago.

1. could have been done
2. should I do
3. should have been done
4. could do

77. One should take care of \_\_\_\_\_ if \_\_\_\_\_ can.

- |                      |                  |
|----------------------|------------------|
| 1. himself , one     | 2. herself , she |
| 3. themselves , they | 4. oneself , one |

78. Nowadays, the police \_\_\_\_\_ very strict because the traffic in Bangkok \_\_\_\_\_ complicate4.

- |             |               |
|-------------|---------------|
| 1. is, is   | 2. was , were |
| 3. are , is | 4. was , was  |

79. Anyone who does not do \_\_\_\_\_ work carefully will be in trouble.

- |          |           |
|----------|-----------|
| 1. his   | 2. theirs |
| 3. their | 4. one's  |

80. I stop ..... cigarette.

- |            |             |           |               |
|------------|-------------|-----------|---------------|
| 1. smoking | 2. to smoke | 3. smokes | 4. has smoked |
|------------|-------------|-----------|---------------|

81. I stop everything ..... golf tomorrow.

- |         |            |          |               |
|---------|------------|----------|---------------|
| 1. play | 2. to play | 3. plays | 4. has played |
|---------|------------|----------|---------------|

82. They \_\_\_\_\_ breakfast at seven o'clock.

- |             |               |
|-------------|---------------|
| 1. have not | 2. don't have |
| 3. have no  | 4. haven't    |

83. A: I would like some toast, please.

B: \_\_\_\_\_

- |                          |                              |
|--------------------------|------------------------------|
| 1. Get it yourself       | 2. Don't you eat it tomorrow |
| 3. How about a toad too? | 4. In a minute, sir          |

84. If you want to GAIN more money, you should work more and more.

- |           |           |          |             |
|-----------|-----------|----------|-------------|
| 1. ontain | 2. object | 3. obese | 4. obedient |
|-----------|-----------|----------|-------------|

85. Last night, I saw a car SMASH in fornt of my home.

- |              |              |
|--------------|--------------|
| 1. cooperate | 2. cocoon    |
| 3. collision | 4. co-worker |

86. It is IMPOETANT that you should listen to he lecture wisely.

- |              |          |
|--------------|----------|
| 1. good      | 2. worth |
| 3. necessary | 4. well  |

87. Stephen Gerrade is the best soccer player ..... I admire the most.

- |        |         |         |          |
|--------|---------|---------|----------|
| 1. who | 2. whom | 3. that | 4. which |
|--------|---------|---------|----------|

88. Obama is the man ..... American people feel like will be next president of USA.

- |        |         |         |          |
|--------|---------|---------|----------|
| 1. who | 2. whom | 3. that | 4. which |
|--------|---------|---------|----------|

89. A: Did you hear that the Pope is coming to town?

B: .....

1. Yes, I can hear about pipe on the radio.
2. Yes, I heard that on the news today.
3. No, I haven't know so much about him.
4. No, I could see him on Facebook.

90. A:.....?

B: Oh, Rick and I do way back. We studied nursing together.

1. Have you tried Rick's punch yet
2. Why aren't you dancing with Rick
3. How are you knowing Rick.
4. Did you hear that Rick is coming to town?

91. A: How do you find Rebacca?

B: I'm not used \_\_\_\_\_ novels.

- |               |            |
|---------------|------------|
| 1. be reading | 2. to read |
| 3. to reading | 4. read    |

92. You made me ..... everyday

- |           |           |        |              |
|-----------|-----------|--------|--------------|
| 1. to cry | 2. crying | 3. cry | 4. had cried |
|-----------|-----------|--------|--------------|

93. This book is too difficult .....

- |                  |               |               |               |
|------------------|---------------|---------------|---------------|
| 1. to understand | 2. understand | 3. indersting | 4. understood |
|------------------|---------------|---------------|---------------|

94. .... is my favorite hobby.

- |            |         |            |               |
|------------|---------|------------|---------------|
| 1. To sing | 2. Sing | 3. Be sign | 4. Being sign |
|------------|---------|------------|---------------|

95..... is good for your health

- |        |            |         |          |
|--------|------------|---------|----------|
| 1. Jog | 2. Jogging | 3. Walk | 4. Swing |
|--------|------------|---------|----------|

96. Mr.Tawee is very kind,he always donates to .....

- |         |           |             |          |
|---------|-----------|-------------|----------|
| 1. poor | 2. a poor | 3. the poor | 4. poors |
|---------|-----------|-------------|----------|



97. The traffic jam prevented me from ..... to the class

1. to come                      2. come                      3. coming                      4. came

98. He thanks me for ..... after his son.

1. look                      2. to look                      3. looking                      4. looked

99. I get used to ..... up late

1. staying                      2. to stay                      3. stay                      4. has stay

100. You are thirst. You say to your friend ; .....

1. Do you have something to eat
2. Would you mind if I ask for some water?
3. I want some cake.
4. Why don't you give me some soft drinks?

101. You want to know what your British friend thinks of Thailand. You say .....

1. Have you ever been to Thailand?
2. How many times have you visited Thailand?
3. What do you think about Thailand?
4. Did you visit Thailand?

102. What can be inferred from the passage above?

1. You can dream of something.
2. If you can't dream it , you can't do it.
3. You can do everything you dream of.
4. If you can do it, you can dream it.

103. What can be inferred from the passage above.

1. You should try to be a rainbow after the rain.
2. You should try to be outstanding for someone
3. You could make a rainbow
4. You could make a cloud and rainbow with someone.

ข้อ 104 - 105

Scientists have known for a long time that vitamin D is essential for humans.

If children have a vitamin D or calcium deficiency, they can develop rickets, a softening of

The bones. New studies are showing that people of all ages need vitamin D to help them fight off diseases by keeping their immune systems strong.

104. If something is essential, it is \_\_\_\_\_.

- |             |              |
|-------------|--------------|
| 1. harmful  | 2. expensive |
| 3. dreadful | 4. needed    |

105. When you have a deficiency of something, you \_\_\_\_\_.

- |                      |                       |
|----------------------|-----------------------|
| 1. have all you need | 2. do not have enough |
| 3. have you need     | 4. do have enough     |

106. OS ย่อมาจากอะไร ในเรื่องระบบปฏิบัติการ

- |                      |                       |
|----------------------|-----------------------|
| 1. Operating system  | 2. Open system        |
| 3. Off – line system | 4. Opportunity System |

107. RAM คือหน่วยความจำที่เข้าถึงได้โดยสุ่ม ถ้ามว่า RAM ย่อมาจากอะไร

- |                       |                                  |
|-----------------------|----------------------------------|
| 1. Read access Memory | 2. Random Access Memory          |
| 3. Real Action Method | 4. Random Accumulate Measurement |

108. ข้อใดกล่าวถึงระบบสนับสนุนการตัดสินใจ (Decision Support System : DSS) ได้ถูกต้อง

- |                                    |  |
|------------------------------------|--|
| 1. ใช้โมเดลในการวิเคราะห์          | 2. เป็นระบบที่พัฒนามาจาก TPS           |
| 3. นำเสนอเฉพาะยอดรวมของสิ่งที่สนใจ | 4. ช่วยตัดสินใจขั้นสุดท้ายได้แทนผู้ใช้ |

109. ข้อใดคือภาษาเครื่อง

- |                      |          |
|----------------------|----------|
| 1. Machine language  | 2. BASIC |
| 3. Assembly language | 4. COBOL |

110. ข้อใดเป็นโปรแกรมแปลงภาษาคอมพิวเตอร์ให้เป็นภาษาเครื่อง

- |             |                     |
|-------------|---------------------|
| 1. Compiler | 2. Machine language |
| 3. BASIC    | 4. COBOL            |

111. E-mail Address คืออะไร

1. สมาชิกในกลุ่มส่งข้อมูล
2. ผู้หรือที่อยู่ที่ใช้เก็บเอกสารหรือข้อมูลที่ใช้ในการรับส่ง
3. รหัสในการแนบไฟล์
4. โปรแกรมการทำงาน

112. การส่งไฟล์หรือเอกสาร ไปกับ E-mail คือ

1. สมัครสมาชิกเพื่อมี E-mail address
2. การพิมพ์จดหมาย
3. การบันทึกไฟล์
4. การแนบไฟล์

113. การเชื่อมต่อเครือข่ายระหว่างเครื่องคอมพิวเตอร์ 2 เครื่อง ใช้อุปกรณ์ดังนี้ ยกเว้นข้อใด

1. สายสัญญาณ
2. หัวต่อสายสัญญาณ
3. การ์ดเครือข่าย
4. สวิตซ์ฮับ

114. เมาส์ (Mouse) เป็นอุปกรณ์ประเภทใด

1. Input
2. Output
3. Storage
4. Processing

115. ส่วนใดของคอมพิวเตอร์ทำหน้าที่ป้อนข้อมูล

1. Printer
2. Main Board
3. Keyboard
4. Speaker

116. สื่อที่เก็บข้อมูลข้อใดมีความจุมากที่สุด

1. CD
2. Hard Disk
3. Mouse
4. Floppy Disk

117. ซอฟต์แวร์ในข้อใด ไม่ใช่ระบบปฏิบัติการ

1. Linux
2. UNIX
3. Windows 2000
4. Microsoft Word

118. ข้อใดคือความหมายของคอมพิวเตอร์

1. เครื่องคำนวณอัตโนมัติ
2. เครื่องใช้สำนักงานอัตโนมัติรุ่นใหม่
3. อุปกรณ์อิเล็กทรอนิกส์อย่างหนึ่ง
4. เป็นแผงวงจรอิเล็กทรอนิกส์อย่างหนึ่ง

119. ระบบสารสนเทศที่มีการใช้ทั้งจดหมาย บันทึกข้อความ รูปภาพกราฟิก และควรเป็นรายงานสรุป ( Summary Reports ) กล่าวถึงระบบใด

1. ระบบสารสนเทศเพื่อการจัดการ
2. ระบบสารสนเทศสำหรับผู้บริหารระดับสูง
3. ระบบสนับสนุนการจัดสินใจ
4. ระบบการจัดการความรู้

120. เครือข่ายระดับต่อไปนี้ สามารถติดต่อส่งข้อมูลระหว่างเครื่องได้มากที่สุด

1. เครือข่าย MAN
2. เครือข่าย WAN
3. เครือข่าย LAN
4. เครือข่ายแบบ Star

จ. ทุกๆเครือข่ายสามารถส่งข้อมูลได้ไกลเหมือนกัน ซึ่งอยู่ที่สัญญาณ

121. Toner ของเครื่องพิมพ์เลเซอร์คืออะไร

1. ปืนเลเซอร์ ประสิทธิภาพต่ำ
2. หมึกพิมพ์ของเครื่องเลเซอร์
3. แทนป้อนกระดาษอัตโนมัติ
4. อุปกรณ์สร้างความร้อนชนิดพิเศษ

121. การตั้งค่าหน้าแรกในการเปิดเว็บไซต์เรียกว่าอะไร

- |               |            |
|---------------|------------|
| 1. First site | 2. History |
| 3.Home        | 4. Refresh |

123. ข้อมูล 8 บิตมีกี่ไบต์

- |           |           |
|-----------|-----------|
| 1. 1 ไบต์ | 2. 2 ไบต์ |
| 3. 3 ไบต์ | 4. 4 ไบต์ |

124. ข้อใดจัดเป็นข้อมูลทั้งหมด

1. รูปภาพดารา กระเป๋าทะเปลง
2. เกรดเฉลี่ย นามบัตร รายชื่อนักเรียน
3. กระดาษสี ป้ายโฆษณา แผ่นซีดีเพลง
4. หนังสือการ์ตูน รายชื่อผู้สมัคร สส. ใบเสร็จรับเงิน

125. ข้อใดไม่ใช่ลักษณะที่สำคัญของสารสนเทศ

1. รวดเร็วและทันต่อการใช้งาน
2. มีความถูกต้องตามลักษณะงานที่นำไปใช้
3. สามารถนำเสนอรูปแบบตามที่ใช้ต้องการได้เพียงรูปแบบเดียว
4. มีรายละเอียดที่จำเป็นมากพอในการตัดสินใจ

126. GUI คืออะไร ย่อมาจากอะไร

1. การติดต่อกับผู้ใช้ในแบบ Graphic (Graphic User Interface)
2. องค์กรควบคุมมาตรฐาน Graphic (Graphic Unique Information)
3. หน่วยงานต่อต้านภาพที่ไม่ได้มาตรฐาน (Graphic Undo International)
4. สมาคมควบคุมมาตรฐานภาพ (Graphic Universal International)

127. ข้อใดไม่ใช่อุปกรณ์เครือข่ายคอมพิวเตอร์

1. โพรคัพท์
2. สายสัญญาณ
3. เครื่องคอมพิวเตอร์
4. การ์ดเครือข่าย

128. การส่งสัญญาณแบบมีสัญญาณแบบใดที่มีความเร็วสูงสุด

1. สายโคแอกเชียล
2. สายคู่บิดเกลียว
3. สายใยแก้วนำแสง
4. สายแกนนำโลหะ

129. จากข้อต่อไปนี้เป็นข้อใดเป็นข้อดีในการใช้ฐานข้อมูลร่วมกันมากที่สุด

1. ลดความขัดข้องของข้อมูลและลดความซ้ำซ้อนในการเก็บข้อมูล
2. เพิ่มการออกแบบส่วนงานและโครงสร้างการควบคุมในตัว
3. ฐานข้อมูลมีคุณสมบัติเป็นสารสนเทศที่ดี
4. รวบรวมข้อมูลต่างๆ ได้ง่าย

130. ข้อใดเป็นระบบที่รวบรวมข้อมูลโดยอ้างอิงพิภคภูมิศาสตร์ ช่วยในการแสดงผลและเรียกค้นข้อมูลได้รวดเร็ว

1. TPS
2. MIS
3. EIS
4. GIS

131. คนไร้ความสามารถทำนิติกรรมในข้อใดได้ หากผู้อนุญาตยินยอม

1. นิติกรรมที่เป็นการเฉพาะตัว
2. นิติกรรมที่เกี่ยวกับอสังหาริมทรัพย์
3. นิติกรรมที่ได้ไปซึ่งสิทธิ
4. นิติกรรมใดๆ ก็ได้ทั้งสิ้น

132. ต่อไปนี้คดีใดไม่อยู่ในอำนาจศาลปกครอง

1. การดำเนินการเกี่ยวกับวินัยทหาร
2. การดำเนินการของคณะกรรมการตุลาการกฎหมายว่าด้วยระเบียบของข้าราชการตุลาการ
3. คดีภาษีอากร
4. ถูกทุกข้อ

133. ผู้ใดกระทำชำเราผู้อื่น คำว่า “ผู้อื่น” หมายถึงใคร

- |                          |              |
|--------------------------|--------------|
| 1. ผู้หญิง               | 2. ผู้ชาย    |
| 3. ผู้ที่เบี่ยงเบนทางเพศ | 4. ถูกทุกข้อ |

134. นายดอนอายุ 18 ปี หมั้นกับนางสาวกีกก็อายุ 16 ปี โดยบิดามารดาของนางสาวกีกก็ให้ความยินยอม เช่นนี้ การหมั้นของนางสาวกีกกับนายดอนจะมีผลอย่างไร

- |                |                              |
|----------------|------------------------------|
| 1. มีผลสมบูรณ์ | 2. มีผลโมฆียะ                |
| 3. มีผลโมฆะ    | 4. ขึ้นอยู่กับดุลพินิจของศาล |

135. ผู้ใดมีสิทธิแจ้งเกิดกรณีคนเกิดในบ้าน

- |                 |                |
|-----------------|----------------|
| 1. เจ้าบ้าน     | 2. บิดาของเด็ก |
| 3. มารดาของเด็ก | 4. ถูกทุกข้อ   |

136. ข้อใดที่ทำให้เกิดกฎหมายขึ้นได้

- |          |                 |            |                    |
|----------|-----------------|------------|--------------------|
| 1. ศาสนา | 2. จารีตประเพณี | 3. ศิลธรรม | 4. ผู้ปกครองประเทศ |
|----------|-----------------|------------|--------------------|

137. ข้อใดจัดเป็นกฎหมายสูงสุด

- |               |                 |
|---------------|-----------------|
| 1. กฎหมายแพ่ง | 2. กฎหมายอาญา   |
| 3. รัฐธรรมนูญ | 4. กฎหมายปกครอง |

138. นายดำรงเป็นลุงเขยของส้มโอ เมื่อป้าของน้ำสาวส้มโอดาย นายดำรงจึงจดทะเบียนสมรสกับนางสาวส้มโอ เช่นนี้การสมรสนั้นมีผลทางกฎหมายอย่างไร

- |                |                              |
|----------------|------------------------------|
| 1. มีผลสมบูรณ์ | 2. มีผลโมฆียะ                |
| 3. มีผลโมฆะ    | 4. ขึ้นอยู่กับดุลพินิจของศาล |

139. กฎหมายในข้อใดเป็นกฎหมายเกี่ยวข้องกับสิทธิ หน้าที่

- |               |                         |
|---------------|-------------------------|
| 1. กฎหมายแพ่ง | 2. กฎหมายปกครอง         |
| 3. กฎหมายอาญา | 4. กฎหมายแพ่งและพาณิชย์ |

140. กฎหมายที่กำหนดสิทธิ หน้าที่ และความรับผิดชอบของบุคคลเอาไว้ คือกฎหมายในข้อใด

- |                       |                     |
|-----------------------|---------------------|
| 1. กฎหมายเอกชน        | 2. กฎหมายมหาชน      |
| 3. กฎหมายวิธีสบัญญัติ | 4. กฎหมายสารบัญญัติ |

141. ในคริสต์ศตวรรษ 21 สังคมไทยมีแนวโน้มที่จะเป็นเช่นใด

1. จำนวนประชากรที่เป็นผู้สูงอายุจะน้อยลง
2. ค่านิยมของผู้ที่อาศัยอยู่ในเขตชนบทกับเขตเมืองจะแตกต่างกันน้อยลง
3. ครอบครัวแบบขยายจะมีจำนวนเพิ่มมากขึ้นทั้งในเขตชนบทและเขตเมือง
4. การย้ายถิ่นจากเมืองสู่ชนบทจะมีมากขึ้นเนื่องจากปัญหาของเมืองมีมากเกินไป

142. ข้อใดไม่จัดเป็นปัญหาสังคม

- |             |                    |              |             |
|-------------|--------------------|--------------|-------------|
| 1. โรคเอดส์ | 2. โรคทางเดินอาหาร | 3. ความยากจน | 4. ยาเสพติด |
|-------------|--------------------|--------------|-------------|

143. ปัญหาใดไม่เกี่ยวข้องกับศีลธรรม

- |                    |                             |
|--------------------|-----------------------------|
| 1. ปัญหาอาชญากรรม  | 2. ปัญหาการฉ้อราษฎร์บังหลวง |
| 3. ปัญหาการว่างงาน | 4. ปัญหาการประท้วงหยุดงาน   |

144. พ่อแม่ต้องมีเมตตา กรุณา มุทิตา อุเบกขาต่อลูกๆ แสดงว่าพ่อแม่ต้องปฏิบัติตามหลักธรรมข้อใด

- |                |                 |
|----------------|-----------------|
| 1. อิทธิบาท 4  | 2. สังคหวัตถุ 4 |
| 3. พรหมวิหาร 4 | 4. ฌราวาสธรรม 4 |

145. กลุ่มคนที่จะมีชีวิตคู่ยืนยาว เป็นคู่สร้างคู่สม ต้องยึดหลักธรรมข้อใดเป็นแนวทางในการปฏิบัติตน

1. มีเมตตา กรุณา มุทิตา และอุเบกขา
2. ซื่อสัตย์ รู้จักข่มใจ อุดหนุน และเสียสละ
3. มีความรักใคร่ ขยัน เอาใจใส่ และคิดใคร่ครวญ
4. มีความเชื่อ ความประพฤติ ความเอื้อเฟื้อเผื่อแผ่และความรู้เสมอกัน

146. ประเทศที่มีรายได้เฉลี่ยต่อคน เป็นอันดับ 1 ในอาเซียนและอันดับ 15 ของโลก

- |             |                |
|-------------|----------------|
| 1. กัมพูชา  | 2. พม่า        |
| 3. สิงคโปร์ | 4. อินโดนีเซีย |

147. ประเทศที่มีรายได้เฉลี่ยต่อคน เป็นอันดับ 2 ในอาเซียนและอันดับ 26 ของโลก

- |             |                |
|-------------|----------------|
| 1. บรูไน    | 2. มาเลเซีย    |
| 3. สิงคโปร์ | 4. อินโดนีเซีย |

148. ข้อใดเป็นดอกไม้ประจำประเทศสิงคโปร์

- |              |                      |
|--------------|----------------------|
| 1. ดอกลิลลี่ | 2. ดอกกล้วยไม้แวนด้า |
| 3. ดอกทิวลิป | 4. ดอกคาร์เนชั่น     |

149. ประเทศใดขนาดเศรษฐกิจใหญ่ที่สุดในเอเชียตะวันออกเฉียงใต้

- |             |                |
|-------------|----------------|
| 1. เวียดนาม | 2. ไทย         |
| 3. สิงคโปร์ | 4. อินโดนีเซีย |

150. องค์ประกอบของประมวลจริยธรรมและจรรยาบรรณของตำรวจ

1. คุณธรรม ค่านิยมหลัก และอุดมคติของตำรวจ
2. คุณธรรม ค่านิยมหลัก และอุดมคติของตำรวจ, จริยธรรมของตำรวจ
3. คุณธรรม ค่านิยมหลัก และอุดมคติของตำรวจ, จริยธรรมของตำรวจ, จรรยาบรรณของตำรวจ
4. คุณธรรม ค่านิยมหลัก และอุดมคติของตำรวจ, จริยธรรมของตำรวจ, หลักธรรมของตำรวจ